

Hereford y Braford



7 JULIO 2022

Ruta 127, km 257,5 - Los Conquistadores, Entre Ríos
Contacto:  Cel: (03458) 15412353/15409272

info@estanciabuenaesperanza.com

"BUENA ESPERANZA"



ESTANCIA
**BUENA
ESPERANZA**
DESDE 1878



1 Registro de Datos

2 Sanidad

4 Instalaciones del Remate

5 Financiación

6 Toros Hereford

14 Toros Braford

30 Vaquillas Braford

39 Vaquillas Hereford

46 Vacas Hereford

48 Vacas Braford

DATOS PARA FACTURACIÓN

Nombre del Comprador:

CUIT Nº:

Condición IVA:

Domicilio Comercial:

Ciudad:

Provincia:

Tel./Fax:

Celular:

E-mail:

Web:

DATOS PARA EL ENVÍO

Establecimiento:

RENSPA:

Condición IVA:

Localidad:

Depto.:

Provincia:

Nombre Encargado:

Tel/Fax:

Celular:

■ VACUNAS

- IBR
- Diarrea Viral
- Carbunco
- Virales Reproductivas

■ LA HACIENDA CONOCE MIO MIO

Si bien la hacienda fue criada en zona de Mio Mio, se recomienda especial cuidado, ya que la Cabaña no se hará responsable por muerte bajo ese diagnóstico.

■ INMUNIZACIÓN

Todas las Categorías están Inmunizadas con Vacuna Inta Rafaela.

■ EXÁMEN CLÍNICO: Reproductores Hembras

Las Hembras Preñadas salen a venta con garantía de Preñez.

■ PRUEBA CAPACIDAD DE SERVICIO:

Todos los toros tienen aprobada su Capacidad de Servicio.

Sanidad

Cabaña **Buena Esperanza** desde el año 2004 se encuentra con status de establecimiento LIBRE de BRUCELOSIS y TUBERCULOSIS según Plan Nacional de Erradicación de Brucelosis y Tuberculosis Bovina. Resolución N° 115/99.

Todos los toros que salen a la venta son clínicamente aptos. No se aceptarán reclamos relacionados con la Aptitud Genital de los Reproductores.



Toros libres de TRICOMONIASIS y CAMPYLOBACTERIOSIS (Vibriosis).

Los señores compradores que deseen controlar las garantías antedichas, deberán hacerlo en el local de ventas con sus propios asesores veterinarios, poniendo la Estancia BE el personal necesario para el trabajo a realizar. La Empresa no se responsabiliza de las pérdidas de preñez luego de la carga de la hacienda. La Estancia BE atenderá los reclamos por problemas de Babesiosis o Anaplasmosis durante los 90 días posteriores al remate. Los Reproductores Fueron Examinados Clínicamente por el Médico Veterinario Cristian Muzzachiodi.

POR CUALQUIER CONSULTA O DUDA, COMUNÍQUESE A:

- Oficina Campo: 03458 - 15412353
- Dr. Muzzachiodi: 03458-15450336

Recomendaciones sobre el manejo de bovinos vacunados contra babesiosis y anaplasmosis en áreas donde estas enfermedades son enzoóticas.

ALGUNAS CONSIDERACIONES SOBRE BABESIOSIS Y/O ANAPLASMOSIS

La babesiosis bovina es causada por 2 protozoos: Babesia bovis y Babesia bigemina y son transmitidas exclusivamente por la garrapata común del bovino Rhipicephalus (Boophilus) microplus. El agente causal de la anaplasmosis es una Rickettsia Anaplasma marginale, transmitida por insectos hematófagos y el hombre a través de prácticas como vacunaciones, castraciones, descornes, etc.

La incorporación al NEA y al NOA de bovinos de alta calidad genética de zonas libres de garrapatas, hace necesario contar con medios efectivos para prevenir las enfermedades transmitidas por estos vectores.

Las vacunas vivas utilizadas para prevenir la babesiosis y la anaplasmosis bovinas son efectivas para inducir una sólida respuesta inmunitaria en más del 85% de los animales vacunados. No es posible garantizar una inmunidad absoluta ya que esta se ve afectada por diversos factores estresantes que inciden negativamente en la vida del reproductor, es por eso que para lograr la máxima inmunidad se recomienda:

Al llegar a destino los bovinos deben disponer de alimento y agua de buena calidad en cantidad suficiente. Deben disponer de sombra abundante.

No deben ser destinados a actividades reproductivas antes de por lo menos 30 días de adaptación al nuevo ambiente.

Se debe controlar la presencia masiva de garrapatas e insectos hematófagos sobre los bovinos en el primer mes de arribados al lugar de destino (para los vacunados en el lugar de origen).

Durante ese período se deben observar diariamente para detectar cualquier indicio de enfermedad.

En caso de observarse un bovino enfermo y si se sospecha babesiosis y/o anaplasmosis, antes de cualquier medicación es conveniente tomar muestras de sangre de los capilares (punta de la cola u oreja) y de la yugular (con anticoagulante) para confirmar el diagnóstico en un laboratorio.

En caso de muerte de un animal, también es conveniente la toma de muestras de órganos como bazo, riñón, hígado y cerebro, que se remiten en forma refrigerada, para la confirmación del diagnóstico por un laboratorio.

Además, debe tenerse en cuenta que cuando un animal no está acostumbrado a la garrapata, Rhipicephalus (Boophilus) microplus, la infestación es mayor que en los nativos y que la primera infestación produce un efecto inmunosupresor, que puede afectar la respuesta de los bovinos al desafío con las cepas patógenas de Babesia spp. y A. marginale.



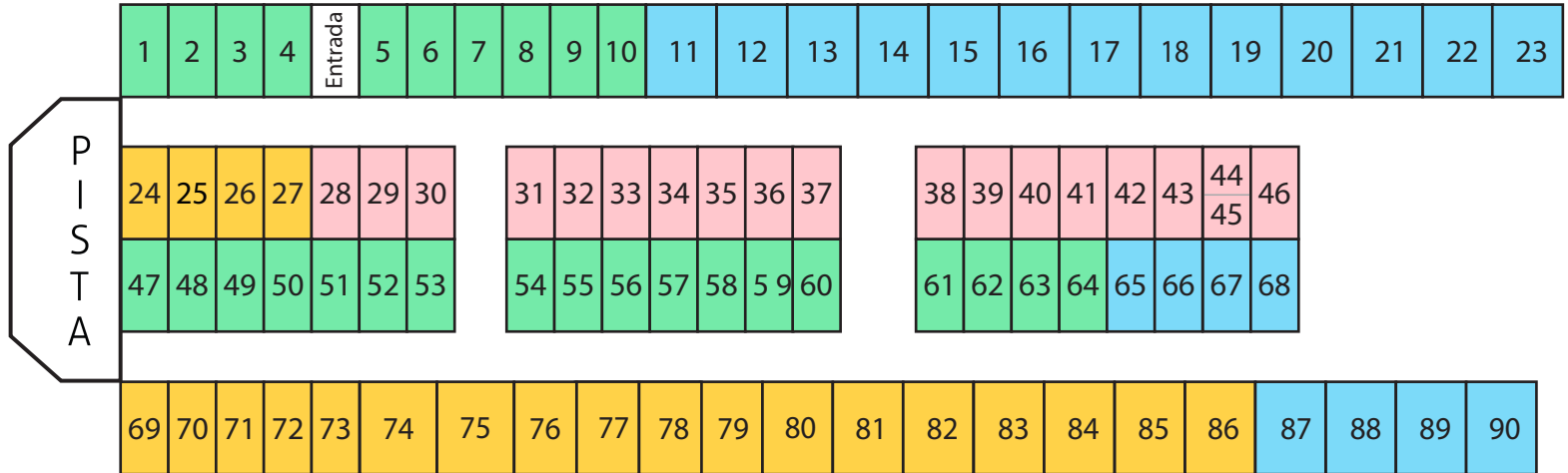

 **TOROS HEREFORD 27**

 **VIENTRES HEREFORD 20**

 **TOROS BRAFORD 18**

 **VIENTRES BRAFORD 19**

Notas



FINANCIACIÓN

■ **PLAZOS:**

— **Toros: 30/60/90 días**

— **Hembras: 30/60 días**

■ **PAGO CONTADO:**

Dentro de la semana post remate: 10% de descuento

■ **PRE OFERTAS:**

— **5% Primera Pre oferta**

— **6% Pre oferta Ganadora**

■ **TARJETAS:**

Galicia, Agronación, Macro y Banco Corrientes.



Insumos & Cia. S.A.

INNOVACIÓN PARA EL AGRO



Ruta Nacional 14 - Km 330
Chajarí, Entre Ríos
Argentina

 3456 620335

 info@insumosycia.com.ar

 Insumosycia

 Insumos & Cia SA



BOMBAS SOLARES LORENTZ

*impulsan el cambio
en el bombeo de agua y en
la generación eléctrica*

Agroquímicos

Semillas

Fertilizantes

a granel, bolsones y bolsas

Asesoramiento técnico
*personalizado y diagnóstico
de fertilización*





Laboratorio Mesopotámico de Diagnóstico Veterinario

**Ramirez 72 - E 3202 GHB - Concordia -
Entre Ríos**

Tel - Fax: 0345- 4213294 - 4210516

Email:

laboratorio@labmesopotamico.com.ar

carlosboero@arnetbiz.com.ar

www.labmesopotamico.com.ar



ESTANCIA
**BUENA
ESPERANZA**

DESDE 1878

Toros Hereford





DATOS DE LOS TOROS HEREFORD Y POLLED HEREFORD

Hereford	28
P. Hereford	44
Total	72
Promedio de Peso	666
CE	35,7

Pigmentación Ocular			
Detalle	Pigmentación	Cantidad	% Total
100% Ambos Ojos	3-3	41	57
Al menos 50% en Ambos Ojos	2-2	15	21
Menos del 50% en algún ojo o cero	1-1	16	22
		72	

PIGM. OC

Nº	TRAZAB.	RAZA	DENTICIÓN	IZQ.	DER.	PN	CE	PESO	PRECIO	COMPRADOR
Corral 1 Lote 1										
1	G316	P. HEREFORD	4	0	3	-	38,5	650		
Corral 1 Lote 1										
2	G590	HEREFORD	2	0	3	-	37	685		
Corral 2 Lote 2										
4	G499	P. HEREFORD	4	3	1	-	35	675		
5	G300	P. HEREFORD	2	3	3	34	38	685		
6	G309	P. HEREFORD	2	3	3	-	38	685		
Corral 3 Lote 3										
7	G489	HEREFORD	4	3	2	-	34	675		
8	G668	HEREFORD	4	3	3	34	34	665		
Corral 4 Lote 4										
9	G485	P. HEREFORD	4	3	3	0	37,5	715		
10	G317	P. HEREFORD	2	3	3	30	35,5	660		
11	G493	P. HEREFORD	4	3	3	0	37,5	720		
Corral 5 Lote 5										
12	G467	P. HEREFORD	4	3	3	31	35	690		
13	G304	P. HEREFORD	4	0	2	33	34	690		

PIGM. OC

Nº	TRAZAB.	RAZA	DENTICIÓN	IZQ.	DER.	PN	CE	PESO	PRECIO	COMPRADOR
Corral 6 Lote 6										
14	G472	HEREFORD	4	0	0	0	34	720		
15	G592	HEREFORD	2	0	0	0	36	720		
16	G586	HEREFORD	4	3	1	0	37,5	770		
Corral 7 Lote 7										
17	G682	P. HEREFORD	4	3	2	0	35	640		
18	G493	P. HEREFORD	4	3	3	0	36	670		
19	G312	P. HEREFORD	2	3	3	0	34,5	610		
Corral 8 Lote 8										
20	G594	HEREFORD	4	3	3	32	35,5	665		
21	G492	HEREFORD	4	3	3	31	34,5	655		
22	G688	HEREFORD	4	2	2	34	35	675		
Corral 9 Lote 9										
23	G453	P. HEREFORD	4	2	3	34	36	680		
24	G582	P. HEREFORD	4	2	3	0	35	720		
Corral 10 Lote 10										
25	G457	P. HEREFORD	4	0	3	0	35,5	630		
26	G301	P. HEREFORD	4	R	3	34	36,5	660		

PIGM. OC

Nº	TRAZAB.	RAZA	DENTICIÓN	IZQ.	DER.	PN	CE	PESO	PRECIO	COMPRADOR
Corral 47 Lote 11										
27	G675	P. HEREFORD	4	3	0	0	35,5	750		
28	H833	P. HEREFORD	4	3	3	35	34	730		
29	G452	P. HEREFORD	4	3	3	36	39	760		
Corral 48 Lote 12										
30	G495	P. HEREFORD	2	0	0	30	37	695		
31	G650	P. HEREFORD	2	3	3	32	39	715		
32	G293	P. HEREFORD	4	3	3	32	38,5	715		
Corral 49 Lote 13										
33	G487	HEREFORD	4	2	3	30	34	680		
34	G479	HEREFORD	4	3	2	34	38	680		
35	G473	HEREFORD	4	3	3	30	33,5	685		
Corral 50 Lote 14										
36	G451	P. HEREFORD	4	2	3	0	35	680		
37	G690	P. HEREFORD	4	2	3	0	37	695		
38	G481	P. HEREFORD	4	3	3	Ø	37	650		
Corral 51 Lote 15										
39	G471	HEREFORD	4	3	3	34	33,5	660		
40	G655	HEREFORD	4	3	2	34	33	650		
41	G577	HEREFORD	4	3	3	36	35,5	660		

PIGM. OC

Nº	TRAZAB.	RAZA	DENTICIÓN	IZQ.	DER.	PN	CE	PESO	PRECIO	COMPRADOR
Corral 52 Lote 16										
42	G591	P. HEREFORD	4	3	3	0	34	675		
43	G486	P. HEREFORD	4	3	3	0	35,5	665		
Corral 53 Lote 17										
44	G654	HEREFORD	2	3	2	31	33	605		
45	G468	HEREFORD	4	2	3	0	36	645		
46	G470	HEREFORD	2	3	3	0	37	650		
Corral 54 Lote 18										
47	G595	P. HEREFORD	4	3	3	0	38	665		
48	G695	P. HEREFORD	4	3	3	30	35	640		
49	G491	P. HEREFORD	4	3	3	0	37	675		
Corral 55 Lote 19										
50	G597	HEREFORD	4	3	3	0	34,5	630		
51	G697	HEREFORD	4	3	2	0	34	640		
52	G314	HEREFORD	4	3	3	33	37,5	620		
Corral 56 Lote 20										
53	G294	P. HEREFORD	4	3	1	0	35	670		

PIGM. OC

Nº	TRAZAB.	RAZA	DENTICIÓN	IZQ.	DER.	PN	CE	PESO	PRECIO	COMPRADOR
Corral 57 Lote 21										
54	G694	P. HEREFORD	4	3	3	0	35,5	620		
55	G578	P. HEREFORD	4	3	3	31	36,5	630		
56	G659	P. HEREFORD	2	0	2	0	34	630		
Corral 58 Lote 22										
57	G575	HEREFORD	4	3	3	34	34	730		
58	G292	HEREFORD	4	0	3	0	36	720		
59	G463	HEREFORD	4	3	3	36	37	710		
Corral 59 Lote 23										
60	G450	P. HEREFORD	2	3	3	0	37	630		
61	G610	P. HEREFORD	4	3	3	34	36,5	685		
62	G156	P. HEREFORD	4	3	3	0	36	660		
Corral 60 Lote 24										
63	G677	HEREFORD	4	2	2	36	36	690		
64	G323	HEREFORD	4	3	1	0	36	650		
Corral 61 Lote 25										
65	G484	P. HEREFORD	4	3	3	0	33	620		
66	G456	P. HEREFORD	4	3	3	32	34,5	630		

PIGM. OC

Nº	TRAZAB.	RAZA	DENTICIÓN	IZQ.	DER.	PN	CE	PESO	PRECIO	COMPRADOR
Corral 62 Lote 26										
67	G454	P. HEREFORD	2	3	3	32	38	650		
Corral 63 Lote 27										
68	G483	HEREFORD	4	2	2	0	33,5	655		
69	G656	HEREFORD	4	3	1	0	34	655		
70	G685	P. HEREFORD	4	3	3	30	35,5	660		
Corral 64 Lote 28										
71	H209	P. HEREFORD	2	2	1	0	33	520		
72	H230	P. HEREFORD	2	3	2	0	33	515		
73	H232	P. HEREFORD	2	3	3	0	35	530		



 (3437)415521/(343)4521138

Ing. Agrónomo Martín Gastaldi

 serviciosagropecuarios57@gmail.com

Av. Belgrano s/n - S. J. de Feliciano - E.R.

 (342)4633200

Med. Vet. Santiago Caminos

 veterinariadoncarlos9@gmail.com

 [doncarlos.sa](https://www.instagram.com/doncarlos.sa)



EL MANGRULLO
AGROVETERINARIA

**NUESTRO COMPROMISO,
es tu solución**

PRODUCTOS VETERINARIOS



ARTÍCULOS RURALES



MAQUINARIA Agrícola-Ganadera

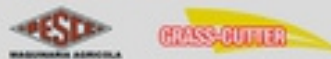

ROPA DE TRABAJO



CENTROS DE INSEMINACION



AGRICULTURA



SERVICIO PROFESIONAL
Médico Veterinario
Ingeniero Agrónomo

> ENTREGA A CAMPO

El Mangrullo

Info@agroveterinariaelmangrullo.com

Cel / Whatsapp 03774-15 4 07341
Rodríguez Peña 735 - Curuzú Cuatíá, Corrientes.

EL MANGRULLO
AGROVETERINARIA

Toros Braford



Mediciones Reproductores
Remate Cabaña Buena Esperanza 2022

Categoría	Cantidad	Peso	C.E. (cm.)
Toros 3 Años y 2,5 Años	43	713	37,5

Toros a Corral (Generaciones Avanzadas, Intermedias y Preparatorios)

Categorías		Edad	C.E. (cm.)
10° Senior Mayor	9° Senior	Mayor a 36 meses	35
8° Senior Menor	7° Dos Años Mayor	24 - 36 meses	34
6° Dos Años	5° Dos Años Menor	18 - 24 meses	33
Junior		15 - 18 meses	31

MEDIDAS DE CIRCUNFERENCIAS ESCROTALES MÍNIMAS ESTIPULADAS PARA LOS TOROS DE ACUERDO A SU EDAD, LAS CUALES DEBERÁN RESPETARSE EN LOS REMATES CON AUSPICIO DE LA ASOCIACIÓN BRAFORD ARGENTINA.

Padres de Toros a la venta

KICHÁN

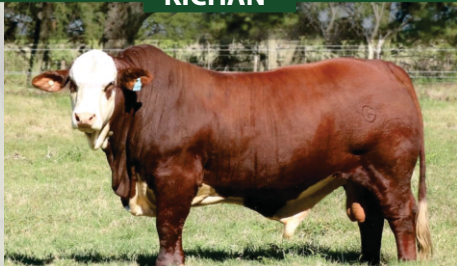

GERARDO



PIRATA



MÁGICO



EXPERTO



XBULL



TREMENDO



BUENA ESPERANZA 4027 EXPERTO

Nº: 1

Trazabilidad: W173

R.P.: 4027

CE: 41

Peso Actual.: 780 kgs.

ABA.: 2822882

F. Nacimiento: 10/8/2019

Peso Nac.: 35

Registro: AVANZADO

ADN: 309622 RESULTADO 10 GENOTIPADO: Nº Análisis S 5747

GENÉTICA	PN	PD	AM	PF	L&C	CE
DEP's	0,37	2,68	4,85	51,85	6,19	1,35
PRESIÓN	0,66	0,71	0,55	0,79		0,43
RANK	75	76	4	1	10	1

BUENA ESPERANZA 4027 "FERDINAND" TORO HIJO DE EXPERTO SOBRE UNA MADRE BE XPO.

TORO PROBADO EN VAQUILLONAS DE 18 MESES, YA CON MÁS DE 20 CRÍAS. PREÑÓ UN 92.7% EN UN PLANTEL DE VIENTRES EN SERVICIO 2021.

MUY CARNICERO, SUMAMENTE FUNCIONAL Y APLOMOS PERFECTOS, LOMO FIRME Y CON UNA LÍNEA INFERIOR IMPECABLE. YA PRODUJO SEMEN DE BUENA CALIDAD.-

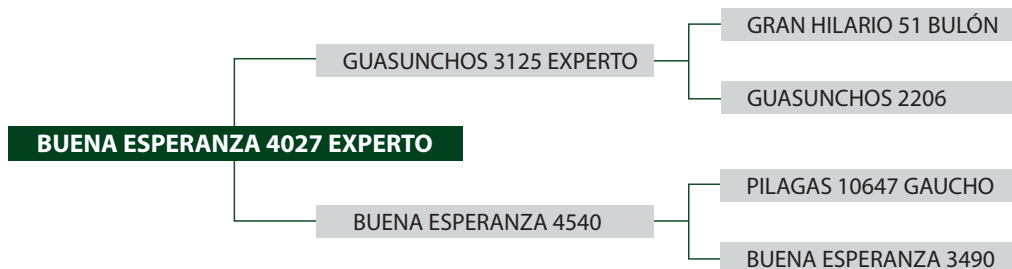

NACIMIENTO				DATOS ACTUALES				DEP'S/PRESICIÓN/RANK						PRECIO/COMPRADOR	
N° TRAZAB.	RP	F. NAC.	P. N.	PADRE	MADRE	REG.	CE	PESO	P.N	P.D	A.M	L&C	P.F		C.E
Corral 31 Lote 30															
										0,36	-1,68	3,70	2,86	17,54	0,28
2	W007	4109	21/9/2019	36	BE	BE 9744	R	39	815	0,51	0,59	0,23		0,74	0,32
										75	98	9	62	11	58

BUENA ESPERANZA 4305 EXPERTO

Nº: 02

Trazabilidad: H328

R.P.: 4305

CE: 37

Peso Actual.: 700 kgs.

ABA.: 2888489

F. Nacimiento: 21/7/2020

Peso Nac.: 37

Registro: DEFINITIVO

GENÉTICA	PN	PD	AM	PF	L&C	CE
DEP's	0,37	2,68	4,85	51,85	6,19	1,35
PRESICIÓN	0,66	0,71	0,55	0,79		0,43
RANK	75	76	4	1	10	1

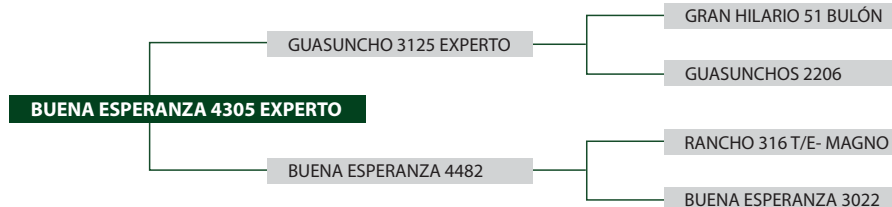

BUENA ESPERANZA 4319 MÁGICO

Nº: 03

Trazabilidad: H325

R.P.: 4319

CE: 37

Peso Actual.: 680 kgs.

ABA.: 2891119

F. Nacimiento: 20/7/2020

Peso Nac.: 31 (Facilidad de Parto)

Registro: AVANZADO

GENÉTICA	PN	PD	AM	PF	L&C	CE
DEP's	-0,36	3,82	2,50	25,94	4,41	0,66
PRESICIÓN	0,61	0,66	0,51	0,75		0,40
RANK	12	46	20	4	27	18

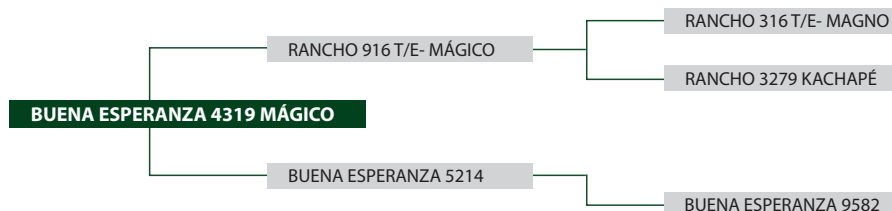

NACIMIENTO			DATOS ACTUALES					DEP'S/PRESICIÓN					PRECIO/COMPRADOR		
N° TRAZAB.	RP	F. NAC.	P. N.	PADRE	MADRE	REG.	CE	PESO	P.N	P.D	A.M	L&C		P.F	C.E
Corral 31 Lote 32															
3	W402	4039	04/8/2019	36	BE	Be3780	C	40	710	0,00	13,16	0,24	6,82	1,54	0,27
										0,49	0,59	0,01		0,73	0,31
										42	3	73	7	91	60
4	W009	4145	24/4/2019	36	BE	Be3118	R	36,5	750	0,35	-1,75	2,85	1,98	17,33	0,28
										0,54	0,63	0,31		0,75	0,33
										74	98	16	78	12	58
Corral 32 Lote 33															
5	W015	4149	9/10/2019	35	BE	Be9004	R	35,5	680	0,18	7,90	-0,27	3,68	9,60	0,26
										0,50	0,59	0,14		0,74	0,31
										61	13	81	39	38	61
6	G296	4233	9/02/2020	31	Be2431	Alma K320	D	36	690	0,18	7,90	-0,27	3,68	9,60	0,26
										0,50	0,59	0,14		0,74	0,31
										61	13	81	39	38	61

NACIMIENTO				DATOS ACTUALES				DEP'S/PRESICIÓN						PRECIO/COMPRADOR	
N° TRAZAB.	RP	F. NAC.	P. N.	PADRE	MADRE	REG.	CE	PESO	P.N	P.D	A.M	L&C	P.F		C.E
Corral 33 Lote 34															
7	W415	4163	18/10/2019	36	BE	Be3450	R	36,5	695	0,15	1,29	0,01	0,65	11,16	0,23
										0,50	0,59	0,19		0,74	0,31
										59	90	77	91	30	65
8	W000	4213	11/10/2019	30	Be2151	Be0154	A	37	695	-0,24	7,54	4,83	8,60	33,77	0,85
										0,60	0,65	0,41		0,78	0,37
										18	15	4	3	2	9
9	W208	4179	21/9/2019	35	BE	Be9518	R	34,5	685	0,24	-12,42	5,70	-0,52	24,61	0,40
										0,52	0,59	0,24		0,74	0,31
										67	99	3	96	4	42
Corral 37 Lote 35															
10	W200	4101	9/9/2019	38	BE	BED98	R	41,5	750	1,32	16,15	-3,94	4,13	4,28	0,64
										0,57	0,68	0,31		0,75	0,34
										98	1	99	31	82	20
11	W018	4043	3/8/2019	37	Gerardo	Be4590	C	38	810	0,55	6,47	1,11	4,35	9,07	0,70
										0,60	0,65	0,37		0,77	0,37
										84	21	57	28	41	16

NACIMIENTO				DATOS ACTUALES							DEP'S/PRESICIÓN				PRECIO/COMPRADOR	
N° TRAZAB.	RP	F. NAC.	P. N.	PADRE	MADRE	REG.	CE	PESO	P.N	P.D	A.M	L&C	P.F	C.E		
Corral 43 Lote 37																
12	W424	04175	17/9/2019	36	BE	Be0066	R	35	770	0,41	-0,20	1,93	1,83	14,40	0,46	
										0,63	0,32			0,75	0,33	
										78	95	28	80	19	35	
										0,50	-1,86	4,39	3,46	17,36	0,42	
13	W023	4137	15/10/2019	36	BE	BEA200	R	37,5	770	0,55	0,67	0,29		0,75	0,33	
										82	98	6	43	12	40	
										-0,10	-1,36	4,83	4,15	27,30	0,49	
14	W209	4167	15/10/2019	34	BE	Be3464	R	38	760	0,51	0,59	0,24		0,74	0,31	
										30	97	4	31	3	32	
Corral 42 Lote 38																
15	W014	4107	30/10/2019	30	BE	Be3558	C	39	760	-0,59	-0,40	2,80	2,60	21,01	0,50	
										0,54	0,63	0,27		0,75	0,33	
										5	95	16	68	7	31	
										0,11	12,96	1,05	7,53	7,90	0,36	
16	W403	04163	28/9/2019	36	BE	Be9808	R	39	790	0,50	0,59	0,17		0,74	0,31	
										55	3	58	5	48	47	
										0,11	5,41	1,77	4,48	5,70	0,06	
17	V865	4161	10/10/2019	35	BE	Be3280	R	37,5	765	0,51	0,59	0,23		0,74	0,31	
										55	29	31	26	72	85	

NACIMIENTO			DATOS ACTUALES							DEP'S/PRESICIÓN					PRECIO/COMPRADOR	
N° TRAZAB.	RP	F. NAC.	P. N.	PADRE	MADRE	REG.	CE	PESO	P.N	P.D	A.M	L&C	P.F	C.E		
Corral 35 Lote 39																
18	G218	4225	06/03/2020	35	Gerardo	Be4972	D	35	695	0,45	6,20	-1,00	2,10	10,65	0,98	
										0,60	0,65	0,40		0,52	0,28	
										80	23	89	76	33	5	
										0,28	20,12	-1,02	9,05	-4,50	0,81	
19	W155	4061	09/10/2019	38	Be1953	Be4164	A	36	705	0,62	0,66	0,53		0,76	0,40	
										70	1	89	2	98	10	
										0,28	20,12	-1,02	9,05	-4,50	0,81	
20	W409	4053	18/08/2019	36	Experto	Be4732	A	38	730	0,62	0,66	0,53		0,76	0,40	
										70	1	89	2	98	10	
Corral 36 Lote 40																
21	W074	4063	28/9/2019	32	Experto	BED212	A	39	675	0,44	6,08	0,76	3,80	16,95	0,87	
										0,69	0,74	0,57		0,80	0,43	
										79	24	64	37	13	8	
										0,34	8,51	-2,54	1,71	4,43	0,72	
22	W205	4009	12/8/2019	33	Experto	Be4580	A	35	670	0,64	0,68	0,54		0,78	0,41	
										74	11	97	81	81	15	

NACIMIENTO			DATOS ACTUALES							DEP'S/PRESICIÓN					PRECIO/COMPRADOR	
N° TRAZAB.	RP	F. NAC.	P. N.	PADRE	MADRE	REG.	CE	PESO	P.N	P.D	A.M	L&C	P.F	C.E		
Corral 41 Lote 41																
23	W411	4093	18/9/2019	34	BE	Be3136	R	35	670	0,08	-2,26	3,61	2,48	18,02	0,29	
										0,50	0,59	0,13		0,74	0,31	
										51	98	10	70	11	57	
										0,16	5,49	2,08	4,83	6,67	0,55	
24	W203	4177	23/9/2019	35	BE	Be3620	R	35	640	0,55	0,65	0,31		0,75	0,34	
										60	28	26	22	59	27	
										0,04	6,14	0,53	3,60	-1,07	0,17	
25	W414	4007	29/7/2019	35	Xbull	Be4728	A	36	645	0,62	0,68	0,47		0,77	0,40	
										47	24	68	40	96	73	
Corral 38 Lote 42																
26	W422	4193	29/09/2019	36	Gerardo	Be4888	R	38	740	0,69	3,74	1,43	3,31	21,05	0,66	
										0,63	0,69	0,36		0,77	0,37	
										89	47	48	46	7	18	
										0,10	14,03	-0,49	6,53	-0,19	0,32	
27	W001	4159	9/10/2019	36	BE	Be3184	R	40	735	0,50	0,59	0,13		0,74	0,31	
										54	2	83	8	94	52	
										0,15	17,16	-4,55	4,03	-1,34	0,37	
28	W402	4017	20/10/2019	36	BE	Be3388	R	37,5	745	0,54	0,63	0,25		0,75	0,33	
										59	1	99	33	96	46	

NACIMIENTO			DATOS ACTUALES							DEP'S/PRESICIÓN					PRECIO/COMPRADOR
N° TRAZAB.	RP	F. NAC.	P. N.	PADRE	MADRE	REG.	CE	PESO	P.N	P.D	A.M	L&C	P.F	C.E	
Corral 40 Lote 43															
29	W412	4123	9/10/2019	36	BE	Be3102	R	39,5	740	0,25	-8,63	5,84	1,52	28,78	0,38
										0,50	0,59	0,09		0,74	0,31
										67	99	3	83	3	45
30	W168	4091	10/9/2019	38	BE	Be956	R	37	740	0,35	10,33	0,09	5,25	5,64	0,33
										0,50	0,59	0,11		0,74	0,31
										74	6	76	17	73	51
Corral 44 Lote 44															
31	G674	4227	9/2/2020	32	BE	Be4258	R	37	685	-0,28	3,04	1,43	2,95	6,00	0,25
										0,44	0,51	0,01		0,01	0,01
										16	66	48	59	69	62
32	W417	4005	6/8/2019	33	Pirata	Be4662	R	37,5	700	-0,12	7,48	-0,27	3,47	0,64	-0,04
										0,61	0,68	0,32		0,77	0,38
										28	15	81	43	93	91
33	W020	04161	25/9/2019	38	BE	Be3024	R	40,5	655	0,44	3,34	2,93	4,60	18,46	0,46
										0,53	0,63	0,25		0,75	0,33
										79	55	15	24	10	35

NACIMIENTO			DATOS ACTUALES						DEP'S/PRESICIÓN						PRECIO/COMPRADOR
N° TRAZAB.	RP	F. NAC.	P. N.	PADRE	MADRE	REG.	CE	PESO	P.N	P.D	A.M	L&C	P.F	C.E	
Corral 46 Lote 45															
34	W400	4113	18/10/2019	36	BE	Be3090	R	40	695	0,17	-0,03	4,89	4,88	11,02	0,09
										0,53	0,63	0,28		0,75	0,33
										61	95	4	21	31	82
35	W206	3085	1/2/2019	35	Gerardo	Be4476	A	34,5	650	0,47	1,64	-1,23	-0,41	10,86	0,83
										0,63	0,68	0,36		0,77	0,37
										81	88	91	96	32	10
Corral 45 Lote 46															
37	W413	4057	27/7/2019	36	Pirata	Be4656	C	36	740	0,18	9,62	-0,45	4,36	-3,84	-0,05
										0,65	0,70	0,32		0,77	0,38
										61	8	83	28	98	92
38	W416	4203	20/11/2019	36	Be1953	Be4120	C	39	775	0,46	13,47	2,71	9,44	16,55	0,75
										0,60	0,65	0,38		0,76	0,36
										80	2	17	2	13	13
Corral 34 Lote 47															
39	W073	4081	26/9/2019	36	Experto	Be8268	R	35	660	0,70	5,64	8,65	11,47	64,24	1,58
										0,72	0,79	0,60		0,82	0,45
										89	27	1	1	1	1

		NACIMIENTO			DATOS ACTUALES						DEP'S/PRESICIÓN					
N° TRAZAB.	RP	F. NAC.	P. N.	PADRE	MADRE	REG.	CE	PESO	P.N	P.D	A.M	L&C	P.F	C.E	PRECIO/COMPRADOR	
Corral 39 Lote 48																
40	H329	4363	25/8/2020	33	Kichán	Be4176	C	35	600	0,02	-3,03	9,01	7,49	33,10	0,51	
										0,61	0,65	0,39		0,75	0,38	
										45	99	1	5	2	30	
										0,88	0,49	3,54	3,78	30,03	1,09	
41	G982	4295	8/8/2020	34	Tremendo	Be636	C	38	665	0,57	0,64	0,34		0,74	0,35	
										93	93	10	37	2	3	



Genéticamente Confiable

Representante exclusivo para Corrientes y Entre Ríos

Horacio Capeche

(03455)15 558048 - hcapeche@ciavt.com.ar

Villaguay - Entre Ríos

www.ciavt.com.ar



www.ingenieriacolombosa.com.ar

FLOTA DE ALQUILER DE GRUPOS ELECTRÓGENOS

Tel.: 03456 422141 / 423606

Padres usados en las **IATF**

CHERUVICHÁ

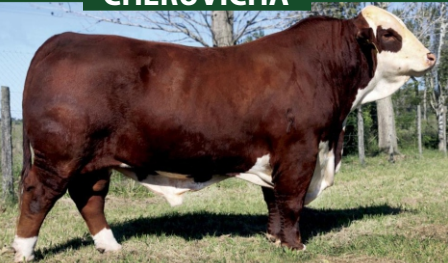

TARAGÜÍ



VICTORIANO



MIDAS



POTENTE



MATILDO

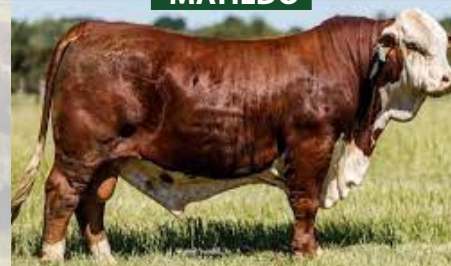



ESTANCIA
**BUENA
ESPERANZA**
DESDE 1878

Vaquillas Braford



BUENA ESPERANZA 6086 GERARDO

N° Vaquilla: 01

Trazabilidad: H100

R.P.: 6086

ABA.: 2856645

Fecha de Nac.: 02/01/2020

Peso Nac.: 30

Registro: AVANZADO

Servicio: IATF- TARAGÜI

F. Servicio: 22/10/2021

Registro de Cria: DEFINITIVO

Mocha Natural

GENÉTICA	PN	PD	AM	PF	L&C	CE
DEP's	0,12	4,35	-1,68	3,58	0,50	0,23
PRESICIÓN	0,57	0,64	0,30	0,22		0,08
RANK	56	39	94	85	92	65

FUTURA MADRE/DONANTE EXCEPCIONAL, GENÉTICA BUENA ESPERANZA 100%. PREÑADA CON TARAGÜI (GRAN CAMPEÓN NAC. 2019).

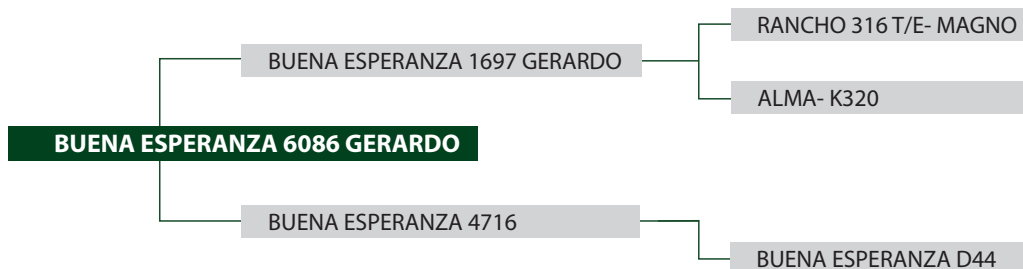

BUENA ESPERANZA 90940

N° Vaquilla: 96

Trazabilidad: H799

R.P.: 90940

ABA: 2894671

Fecha Nac.: 15/10/2020

Peso Nac.: 36 kgs.

Registro: REGISTRADO

Servicio: Individual N° 111266 TORO BE 4011 ALFONSO

Fecha de Servicio: 23/10/2021 al 31/12/2021

Registro de Cria: AVANZADO

BUENA ESPERANZA 90940

BUENA ESPERANZA 2809 CASTRO

BUENA ESPERANZA 4482

RANCHO T/E MAGNO

BUENA ESPERANZA 4426

BUENA ESPERANZA 8268

GENÉTICA	PN	PD	AM	PF	L&C	CE
DEP's	1,23	14,4	4,20	8,40	11,41	0,25
PRESICIÓN	0,65	0,72	0,44	0,16		0,01
RANK	97	2	7	45	1	62

BUENA ESPERANZA 6076 GERARDO

N° Vaquilla: 97

Trazabilidad: G252

R.P.: 6076

ABA: 2852161

Fecha Nac.: 21/01/2020

Peso Nac.: 30 kgs.

Registro: AVANZADO

Servicio: Taragüi (Gran Campeón Nac. 2019)

Fecha de Servicio: 22/10/2021

Registro de Cria: DEFINITIVO

BUENA ESPERANZA 6076 GERARDO

BUENA ESPERANZA 1697 GERARDO

RANCHO T/E MAGNO

ALMA- K320

BUENA ESPERANZA 0126

RANCHO T/E MAGNO

BUENA ESPERANZA 8268

GENÉTICA	PN	PD	AM	PF	L&C	CE
DEP's	-0,12	7,61	5,35	8,84	9,15	0,25
PRESICIÓN	0,68	0,74	0,5	0,01		0,01
RANK	28	15	3	42	2	62

SERVICIO

N°	TRAZAB.	RP	NACIM.	MADRE	PADRE	REG.	REG. CRIÁ	FECHA	TORO	PRECIO	COMPRADOR
Corral 26 Lote 52											
2	H169	7016	14/02/2020	BE 4020	BE	R	A	22/10/2021	Potente	_____	_____
3	W560	5938	23/09/2019	BE 9294	BE	R	A	03/12/2021	Cheruvicha	_____	_____
4	W189	5928	02/09/2019	BE 0136	BE	R	A	03/12/2021	Midas	_____	_____

										SERVICIO	
Nº	TRAZAB.	RP	NACIM.	MADRE	PADRE	REG.	REG. CRIÁ	FECHA	TORO	PRECIO	COMPRADOR
Corral 70 Lote 54											
5	V744	5978	03/10/2019	BE 8170	BE	R	A	22/10/2021	Victoriano		
6	V711	5992	07/10/2019	BE 040	BE	R	A	15/11/21 a 15/02/22	Padres Plantel BE		
7	H820	6018	01/10/2019	BE 8088	BE	R	A	15/11/21 a 15/02/22	Padres Plantel BE		
9	W199	5856	19/09/2019	BE 3206	Xbull	A	A	15/11/21 a 15/02/22	Padres Plantel BE		
Corral 69 Lote 55											
10	H156	8038	26/08/2018	BE	BE	BO	C	15/11/21 a 15/02/22	Padres Plantel BE		
11	H151	6094	26/10/2020	BE	BE	BO	C	15/11/21 a 15/02/22	Padres Plantel BE		
Corral 71 Lote 56											
12	W350	6004	01/10/2019	BE 9272	BE	R	A	22/10/2021	Victoriano		
13	V767	6062	28/10/2019	BE 3702	BE	R	A	22/10/2021	Victoriano		
14	V721	5940	15/09/2019	BE 3030	BE	R	A	22/10/2021	Victoriano		
15	W196	5860	24/09/2019	BE 9022	BE	R	A	15/11/21 a 15/02/22	Padres Plantel BE		
16	V737	5848	20/09/2019	BE 3778	Experto	A	D	03/12/2021	Taragüi		
17	V766	5070	01/09/2017	BE 1148	BE	P	C	15/11/21 a 15/02/22	Padres Plantel BE		
18	V771	5994	09/10/2019	BE D144	BE	A	A	15/11/21 a 15/02/22	Padres Plantel BE		
Corral 72 Lote 57											
03	H795	7086	14/07/2020	BE 0114	Experto	A	D	20/01/22 a 20/03/22	BE 4011 Alfonso		
04	G977	7032	23/03/2020	BE 4450	BE 2431	D	D	15/03/21 a 30/04/22	BE 4027 Ferdinandang		

SERVICIO

N°	TRAZAB.	RP	NACIM.	MADRE	PADRE	REG.	REG. CRIÁ	FECHA	TORO	PRECIO	COMPRADOR
Corral 73 Lote 58											
19	V705	5922	15/09/2019	BE 910	BE	R	A	22/10/2021	Victoriano		
20	W358	6024	02/09/2019	BE 0112	BE	R	A	15/11/21 a 15/02/22	Padres Plantel BE		
21	H163	7054	19/07/2020	BE 4502	Midas	A	A	15/11/21 a 15/02/22	Padres Plantel BE		
22	V764	5914	27/09/2019	BE 3074	BE	R	A	22/10/2021	Victoriano		
23	W176	6000	07/10/2019	BE 4274	BE	R	A	22/10/2021	BE 7667		
24	W180	5982	18/10/2019	BE 8212	BE	R	A	15/11/21 a 15/02/22	Padres Plantel BE		
25	V752	6012	23/09/2019	BE 874	BE	R	A	22/10/2021	Victoriano		
26	V707	5862	09/09/2019	BE 4768	BE	C	R	20/01/22 a 20/03/22	BE 4027 Ferdinand		
27	V725	5926	27/09/2019	BE 3218	Experto	A	D	22/10/2021	Victoriano		
Corral 74 Lote 59											
28	H155	7006	02/01/2020	BE 4906	Be1697 Gerardo	R	A	15/11/21 a 15/02/22	Padres Plantel BE		
29	V701	6054	28/10/2019	BE 008	BE	R	A	03/12/2021	Midas		
30	W351	6064	28/10/2019	BE 4006	Be1953 Genaro	C	R	15/11/21 a 15/02/22	Padres Plantel BE		
31	W215	6016	21/09/2019	BE 092	BE	R	A	15/11/21 a 15/02/22	Padres Plantel BE		
32	H962	7002	10/01/2020	BE 5120	Magno	R	A	22/10/2021	Victoriano		
33	W357	5942	24/09/2019	BE 202	BE	R	A	22/10/2021	Victoriano		
34	W219	6060	24/10/2019	BE D224	BE 2151	R	A	22/10/2021	Victoriano		
35	U942	5752	18/03/2019	BE 3546	BE	R	A	15/11/21 a 15/02/22	Padres Plantel BE		

SERVICIO

N°	TRAZAB.	RP	NACIM.	MADRE	PADRE	REG.	REG. CRIÁ	FECHA	TORO	PRECIO	COMPRADOR
Corral 75 Lote 60											
36	W193	6070	24/10/2019	BE 4136	BE	R	A	3/12/2021	Cheruvicha		
37	H177	7014	09/03/2020	BE 5190	BE 2431	D	D	15/11/21 a 15/02/22	Padres Plantel BE		
38	V760	5858	24/09/2019	BE 4128	Be1953 Genaro	A	D	15/11/21 a 15/02/22	Padres Plantel BE		

BUENA ESPERANZA 7078

N° Vaquilla: 05
Trazabilidad: H186
R.P.: 7078
ABA: 2892033
Fecha Nac.: 26/8/2020
Peso Nac.: 31 kgs.
Registro: DEFINITIVO
Servicio: Individual N° 113748 TORO N° 1 CABEZA DE REMATE
Fecha de Servicio: 20/3/2022 a 20/5/2022
Registro de Cría: DEFINITIVO

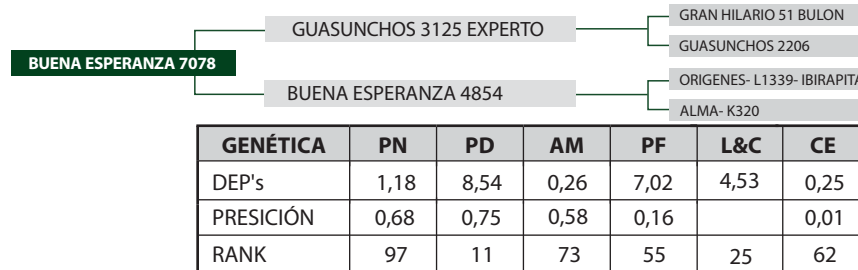

BUENA ESPERANZA 80120

N° Vaquilla: 06
Trazabilidad: H796
R.P.: 80120
ABA: 2892065
Fecha Nac.: 09/10/2020
Peso Nac.: 30 kgs.
Registro: AVANZADO
Servicio: Individual N° 111101 TORO BE 4011 ALFONSO
Fecha de Servicio: 10/10/2021 al 31/12/2021
Registro de Cría: DEFINITIVO



BUENA ESPERANZA 90920

N° Vaquilla: 07
Trazabilidad: H788
R.P.: 90920
ABA: 2894672
Fecha Nac.: 21/10/2020
Peso Nac.: 42 kgs.
Registro: REGISTRADO
Servicio: Individual N° 111266 TORO BE 4011 ALFONSO
Fecha de Servicio: 23/10/2021 al 31/12/2021
Registro de Cría: AVANZADO

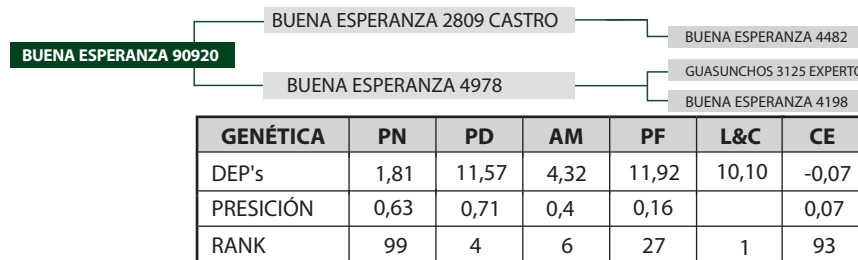



Suplefeed

Bio NUTRICIÓN ANIMAL

Cuidamos la salud ruminal de los toros de Buena Esperanza



 3496 427531  Esperanza - Santa Fe  suplefeed



16 años
Responsable en
Nutrición de
Cabaña Buena
Esperanza

**ASESORAMIENTO INTEGRAL A EMPRESAS GANADERAS.
NUTRICION EN CABAÑAS, DTTS, RECRIAS Y ENGORGES.**

CADENAS FORRAJERAS.

MANEJO PARASITOLÓGICO.

VENTA DE INSUMOS PARA EL CAMPO.



CONSULTORA AGROGANADERA

Médico Veterinario Gustavo Muzzachiodi

Av. San Martín 457 | San Jaime | Entre Ríos

Contacto: 3458 451337

Instagram: [consultora.agroganadera.gm](https://www.instagram.com/consultora.agroganadera)



ESTANCIA
**BUENA
ESPERANZA**
DESDE 1878

Vaquillas Hereford



PIGM. OC

SERVICIO

N°	TRAZ.	RAZA	DENT.	IZQ.	DER.	REG.	FECHA	TORO	PRECIO	COMPRADOR
Corral 11 Lote 62										
1	H487	HEREFORD	2	3	3	VIP	15/10/21 al 15/12/21	PADRES PLANTEL BE		
2	N453	P. HEREFORD	4	3	3	VIP	15/10/21 al 15/12/21	PADRES PLANTEL BE		
Corral 12 Lote 63										
3	H525	P. HEREFORD	4	2	2	VIP	18/10/2021	BENJAMÍN		
4	H449	P. HEREFORD	2	3	3	VIP	18/10/2021	BENJAMÍN		
5	H466	P. HEREFORD	2	0	3	VIP	03/12/2021	BENJAMÍN		
Corral 13 Lote 64										
6	H490	P. HEREFORD	2	3	3	VIP	15/10/21 al 15/01/22	PADRES PLANTEL BE		
7	H565	P. HEREFORD	2	3	3	VIP	15/10/21 al 15/01/22	PADRES PLANTEL BE		
8	H493	P. HEREFORD	4	3	3	VIP	15/10/21 al 15/01/22	PADRES PLANTEL BE		
Corral 14 Lote 65										
9	H781	HEREFORD	4	3	3	VIP	15/10/21 al 15/01/22	PADRES PLANTEL BE		
10	H559	HEREFORD	4	3	3	VIP	18/10/2021	BENJAMÍN		
11	H543	HEREFORD	4	3	3	VIP	15/10/21 al 15/01/22	PADRES PLANTEL BE		

PIGM. OC

SERVICIO

N°	TRAZ.	RAZA	DENT.	IZQ.	DER.	REG.	FECHA	TORO	PRECIO	COMPRADOR
Corral 15 Lote 66										
12	H548	P. HEREFORD	4	3	3	VIP	18/10/2021	BENJAMÍN		
13	H482	P. HEREFORD	4	3	3	VIP	18/10/2021	BENJAMÍN		
14	H510	P. HEREFORD	2	1	1	VIP	15/10/21 al 15/01/22	PADRES PLANTEL BE		
15	H524	P. HEREFORD	4	3	2	VIP	18/10/2021	BENJAMÍN		
16	H968	P. HEREFORD	2	2	3	VIP	15/10/21 al 15/12/21	PADRES PLANTEL BE		
17	H562	P. HEREFORD	2	3	2	VIP	18/10/2021	BENJAMÍN		
18	H492	P. HEREFORD	4	0	1	-	15/10/21 al 15/01/22	PADRES PLANTEL BE		
19	H494	P. HEREFORD	2	3	3	VIP	15/10/21 al 15/12/21	PADRES PLANTEL BE		
20	H499	P. HEREFORD	4	3	3	VIP	03/12/2021	BENJAMÍN		
21	H566	P. HEREFORD	4	3	3	VIP	15/10/21 al 15/01/22	PADRES PLANTEL BE		
Corral 16 Lote 67										
22	H488	HEREFORD	2	0	0	VIP	15/10/21 al 15/01/22	PADRES PLANTEL BE		
23	H427	HEREFORD	2	3	3	VIP	03/12/2021	BE C776		
24	H417	HEREFORD	4	3	3	-	03/12/2021	BE C776		
25	H512	HEREFORD	2	3	3	VIP	03/12/2021	BE C776		
26	H553	HEREFORD	4	0	0	-	15/10/21 al 15/01/22	PADRES PLANTEL BE		
27	H485	HEREFORD	4	0	0	VIP	03/12/2021	BE C776		
28	H503	HEREFORD	4	3	0	VIP	18/10/2021	BE F422		
29	H436	HEREFORD	4	0	1	VIP	18/10/2021	BE F422		
30	H504	HEREFORD	4	3	3	VIP	03/12/2021	BE C776		

PIGM. OC

SERVICIO

N°	TRAZ.	RAZA	DENT.	IZQ.	DER.	REG.	FECHA	TORO	PRECIO	COMPRADOR
Corral 17 Lote 68										
31	H508	P. HEREFORD	4	3	3	VIP	03/12/2021	BENJAMÍN		
32	H545	P. HEREFORD	2	3	3	VIP	18/10/2021	BENJAMÍN		
33	H428	P. HEREFORD	4	2	1	VIP	15/10/21 al 15/12/21	PADRES PLANTEL BE		
34	H480	P. HEREFORD	2	3	2	VIP	18/10/2021	BENJAMÍN		
35	H560	P. HEREFORD	4	3	3	VIP	15/10/21 al 15/12/21	PADRES PLANTEL BE		
36	H440	P. HEREFORD	4	3	3	VIP	15/10/21 al 15/01/22	PADRES PLANTEL BE		
37	H498	P. HEREFORD	4	3	3	-	15/10/21 al 15/12/21	PADRES PLANTEL BE		
38	H441	P. HEREFORD	4	0	1	VIP	03/12/2021	BENJAMÍN		
39	H516	P. HEREFORD	4	3	3	VIP	18/10/2021	BENJAMÍN		
40	H483	P. HEREFORD	4	3	3	VIP	03/12/2021	BENJAMÍN		
41	H540	P. HEREFORD	4	3	3	VIP	18/10/2021	BENJAMÍN		
Corral 18 Lote 69										
42	H474	HEREFORD	2	0	2	VIP	03/12/2021	BE C776		
43	H542	HEREFORD	4	1	2	VIP	03/12/2021	BE C776		
44	H967	HEREFORD	4	1	3	VIP	15/10/21 al 15/12/21	PADRES PLANTEL BE		
45	H965	HEREFORD	4	3	2	-	15/10/21 al 15/12/21	PADRES PLANTEL BE		
46	H557	HEREFORD	4	3	3	VIP	03/12/2021	BE C776		
47	H496	HEREFORD	4	1	1	VIP	15/10/21 al 15/12/21	PADRES PLANTEL BE		
48	H475	HEREFORD	4	3	3	VIP	18/10/2021	BE F422		
49	H435	HEREFORD	4	3	3	VIP	03/12/2021	BE C776		
50	H552	HEREFORD	4	0	3	VIP	18/10/2021	BE F422		
51	H539	HEREFORD	4	1	3	VIP	03/12/2021	BE C776		

PIGM. OC

SERVICIO

N°	TRAZ.	RAZA	DENT.	IZQ.	DER.	REG.	FECHA	TORO	PRECIO	COMPRADOR
Corral 19 Lote 70										
52	H782	P. HEREFORD	4	3	3	-	15/10/21 al 15/12/21	PADRES PLANTEL BE		
53	H564	P. HEREFORD	2	3	3	VIP	18/10/2021	BENJAMÍN		
54	H523	P. HEREFORD	4	3	3	VIP	15/10/21 al 15/01/22	PADRES PLANTEL BE		
55	H442	P. HEREFORD	4	3	3	VIP	03/12/2021	BENJAMÍN		
56	H438	P. HEREFORD	2	3	3	VIP	03/12/2021	BENJAMÍN		
57	H465	P. HEREFORD	4	1	3	VIP	15/10/21 al 15/01/22	PADRES PLANTEL BE		
58	H551	P. HEREFORD	4	2	3	VIP	03/12/2021	BENJAMÍN		
59	H450	P. HEREFORD	4	3	3	VIP	03/12/2021	BENJAMÍN		
60	H459	P. HEREFORD	4	3	3	VIP	15/10/21 al 15/12/21	PADRES PLANTEL BE		
61	H486	P. HEREFORD	2	3	3	VIP	18/10/2021	BENJAMÍN		
62	H471	P. HEREFORD	4	3	3	VIP	18/10/2021	BENJAMÍN		
Corral 20 Lote 71										
63	H538	HEREFORD	2	1	1	VIP	03/12/2021	BE C776		
64	H530	HEREFORD	4	3	3	VIP	18/10/2021	BE F422		
65	H532	HEREFORD	4	3	2	VIP	18/10/2021	BE F422		
Corral 21 Lote 72										
66	H439	HEREFORD	4	3	3	VIP	03/12/2021	BE C776		
67	I099	HEREFORD	2	3	3	VIP	15/10/21 al 15/12/21	PADRES PLANTEL BE		
68	H964	HEREFORD	4	3	3	VIP	15/10/21 al 15/12/21	PADRES PLANTEL BE		
69	H544	HEREFORD	4	1	1	-	03/12/2021	BENJAMÍN		
70	H455	HEREFORD	4	3	3	VIP	18/10/2021	BENJAMÍN		
71	H783	HEREFORD	2	0	3	VIP	03/12/2021	BENJAMÍN		

PIGM. OC

SERVICIO

N°	TRAZ.	RAZA	DENT.	IZQ.	DER.	REG.	FECHA	TORO	PRECIO	COMPRADOR
Corral 22 Lote 73										
72	H547	P. HEREFORD	4	3	3	VIP	18/10/2021	BENJAMÍN		
73	H534	P. HEREFORD	4	0	0	VIP	18/10/2021	BENJAMÍN		
74	H549	P. HEREFORD	4	3	3	VIP	18/10/2021	BENJAMÍN		
75	H497	P. HEREFORD	4	0	3	VIP	18/10/2021	BENJAMÍN		
76	H506	P. HEREFORD	2	0	0	VIP	15/10/21 al 15/01/22	PADRES PLANTEL BE		
77	H520	P. HEREFORD	4	0	0	VIP	15/10/21 al 15/01/22	PADRES PLANTEL BE		
78	H511	P. HEREFORD	4	3	3	VIP	18/10/2021	BENJAMÍN		
79	H505	P. HEREFORD	4	3	3	VIP	03/12/2021	BENJAMÍN		
80	H963	P. HEREFORD	4	3	3	VIP	15/10/21 al 15/12/21	PADRES PLANTEL BE		
Corral 23 Lote 74										
81	H966	P. HEREFORD	4	3	3	VIP	15/10/21 al 15/12/21	PADRES PLANTEL BE		
82	H464	P. HEREFORD	4	3	3	VIP	03/12/2021	BENJAMÍN		
83	H521	P. HEREFORD	2	3	3	VIP	03/12/2021	BENJAMÍN		
84	H456	P. HEREFORD	2	3	3	-	18/10/2021	BENJAMÍN		
85	H431	P. HEREFORD	4	3	3	VIP	18/10/2021	BENJAMÍN		
86	H537	P. HEREFORD	4	3	3	-	03/12/2021	BENJAMÍN		
87	H426	P. HEREFORD	4	3	3	VIP	03/12/2021	BENJAMÍN		
88	H561	P. HEREFORD	2	3	3	VIP	18/10/2021	BENJAMÍN		

PIGM. OC

SERVICIO

N°	TRAZ.	RAZA	DENT.	IZQ.	DER.	REG.	FECHA	TORO	PRECIO	COMPRADOR
Corral 65 Lote 75										
89	H430	P. HEREFORD	4	3	2	-	18/10/2021	BENJAMÍN		
90	H546	P. HEREFORD	4	3	3	-	03/12/2021	BENJAMÍN		
91	H460	P. HEREFORD	4	3	3	-	15/10/21 al 15/12/22	PADRES PLANTEL BE		
92	H533	P. HEREFORD	4	2	0	-	18/10/2021	BENJAMÍN		
Corral 66 Lote 76										
93	I097	HEREFORD	4	3	3	VIP	15/10/21 al 15/12/21	PADRES PLANTEL BE		
94	H443	HEREFORD	4	2	3	VIP	18/10/2021	BE F422		
95	H451	HEREFORD	4	3	3	VIP	18/10/2021	BE F422		
96	H554	HEREFORD	4	0	2	VIP	15/10/21 al 15/12/21	PADRES PLANTEL BE		

Alimentos Balanceados

GRANAZO

Hace la diferencia!



VETERINARIA HERNANDEZ S.R.L

Mano a mano con el productor



NUESTRAS SUCURSALES. Provincia de Entre Ríos y Sur de Corrientes

FELICIANO

Dres. Victorio Firpo,
Pablo Mangioni, Hugo Burns,
Ignacio Mangioni, Ing. Graciela Baratelli
3458 411997 // 3458 420553

SAN JAIME

Dr. Cristian Muzzachiodi
3458 450 336
Veterinaria
3458 40 3001

CHAJARÍ

Dr. Antonio Galli
3456 433051
Dra. Paz Acevedo Miño
379 4533241

RAMÍREZ

Dr. Martín Gaioli
343 5359895
343 4054506

FEDERAL

Dres. Alexis Mazza,
Gabriel Galli, Juan Fernando Luna,
345 4401052

CONCORDIA

Dres. Luis Martín Tito
345 4225444
Ramiro Cipolat
345 5285785
Lucas Delor
345 6026890

PARANÁ

Dres. Sebastián Butta,
Franco Ciarroca
343 4549199

LA PAZ

Dr. Ricardo Molina
3437 15606052
3437 425073
Dr. Gabriel López
3437 449050

ESQUINA

Dres. Esteban Romariz
y Norberto Baldasini
3777 635509
3777 329347

vethernandez@vethernandez.com.ar



Biogénesis Bagó



VETERINARIA HERNANDEZ S.R.L

Mano a mano con el productor



NUESTROS SERVICIOS. Provincia de Entre Ríos y Sur de Corrientes

- ✓ MANEJOS DE RODEOS DE CRÍA,
TAMBO, FEED LOT
- ✓ REPRODUCCIÓN, I.A.T.F, INSEMINACIÓN
- ✓ EXTRACCIÓN Y CONGELADO DE SEMEN
- ✓ ECOGRAFÍA DE GESTACIÓN Y DE ANESTRO
- ✓ SANIDAD
- ✓ NUTRICIÓN
- ✓ CLÍNICA Y CIRUGÍA DE GRANDES ANIMALES
- ✓ PRODUCCIÓN Y TRANSFERENCIA DE EMBRIONES
- ✓ ASESORAMIENTO AGROPECUARIO Y ADMINISTRACIONES

vethernandez@vethernandez.com.ar



Biogénesis Bagó

		PIGM. OC		SERVICIO						
N°	TRAZ.	RAZA	DENT.	IZQ.	DER.	REG.	FECHA	TORO	PRECIO	COMPRADOR
Corral 67 Lote 77										
97	G611	P. HEREFORD	NUEVA	2	3	VIP	15/10/21 al 15/01/22	PADRES PLANTEL BE	_____	_____
98	F992	P. HEREFORD	NUEVA	1	3	VIP	15/10/21 al 15/01/22	PADRES PLANTEL BE	_____	_____
Corral 87 Lote 78										
99	V045	P. HEREFORD	NUEVA	3	3	-	15/10/21 al 15/01/22	PADRES PLANTEL BE	_____	_____
100	H835	P. HEREFORD	NUEVA	3	3	VIP	15/10/21 al 15/01/22	PADRES PLANTEL BE	_____	_____
101	F634	P. HEREFORD	NUEVA	3	3	VIP	15/10/21 al 15/01/22	PADRES PLANTEL BE	_____	_____
102	V115	P. HEREFORD	NUEVA	3	1	VIP	15/10/21 al 15/01/22	PADRES PLANTEL BE	_____	_____
103	V044	P. HEREFORD	NUEVA	3	3	VIP	15/10/21 al 15/01/22	PADRES PLANTEL BE	_____	_____
104	V051	P. HEREFORD	MD.BUENO	0	3	VIP	15/10/21 al 15/01/22	PADRES PLANTEL BE	_____	_____
105	H843	P. HEREFORD	NUEVA	3	3	VIP	15/10/21 al 15/01/22	PADRES PLANTEL BE	_____	_____
106	H866	P. HEREFORD	NUEVA	3	3	VIP	15/10/21 al 15/01/22	PADRES PLANTEL BE	_____	_____
107	H432	P. HEREFORD	NUEVA	3	3	VIP	15/10/21 al 15/01/22	PADRES PLANTEL BE	_____	_____
Corral 68 Lote 79										
108	V122	HEREFORD	NUEVA	3	3	-	15/10/21 al 15/01/22	PADRES PLANTEL BE	_____	_____
109	H850	HEREFORD	NUEVA	3	3	VIP	15/10/21 al 15/01/22	PADRES PLANTEL BE	_____	_____
110	H851	HEREFORD	NUEVA	3	3	VIP	15/10/21 al 15/01/22	PADRES PLANTEL BE	_____	_____
111	U874	HEREFORD	NUEVA	0	3	VIP	15/10/21 al 15/01/22	PADRES PLANTEL BE	_____	_____
112	V070	HEREFORD	NUEVA	3	3	VIP	15/10/21 al 15/01/22	PADRES PLANTEL BE	_____	_____

		PIGM. OC		SERVICIO							
N°	TRAZ.	RAZA	DENT.	IZQ.	DER.	REG.	FECHA	TORO	PRECIO	COMPRADOR	
Corral 88 Lote 80											
113	H852	HEREFORD	NUEVA	3	3	VIP	15/10/21 al 15/01/22	PADRES PLANTEL BE			
114	V067	P. HEREFORD	MD. Abajo	3	3	VIP	15/10/21 al 15/01/22	PADRES PLANTEL BE			
115	V120	P. HEREFORD	NUEVA	0	3	-	15/10/21 al 15/01/22	PADRES PLANTEL BE			
116	V048	P. HEREFORD	NUEVA	2	2	-	15/10/21 al 15/01/22	PADRES PLANTEL BE			
117	V099	P. HEREFORD	NUEVA	1	3	VIP	15/10/21 al 15/01/22	PADRES PLANTEL BE			
118	H854	P. HEREFORD	NUEVA	2	3	-	15/10/21 al 15/01/22	PADRES PLANTEL BE			
119	V039	P. HEREFORD	NUEVA	2	1	VIP	15/10/21 al 15/01/22	PADRES PLANTEL BE			
Corral 89 Lote 81											
120	H839	P. HEREFORD	NUEVA	3	3	VIP	15/10/21 al 15/01/22	PADRES PLANTEL BE			
121	F701	P. HEREFORD	MD. Abajo	2	2	VIP	15/10/21 al 15/01/22	PADRES PLANTEL BE			
Corral 90 Lote 82											
122	H518	HEREFORD	4	3	3	VIP	15/10/21 al 15/01/22	PADRES PLANTEL BE			
123	H555	HEREFORD	4	0	3	VIP	15/10/21 al 15/01/22	PADRES PLANTEL BE			
124	H855	HEREFORD	4	3	3	VIP	15/10/21 al 15/01/22	PADRES PLANTEL BE			

10 Años de Experiencia en Sudamérica



La ganadería vive en nosotros.

Siempre produciendo y evolucionando junto a Buena Esperanza.

Laboratorios: Pilar, BS AS / Resistencia, CHACO.

Marcelo Alborno **+54 (9) 11 6431 7070**
Javier Ezcurra **+54 (9) 11 5666 7771**
Santiago Pereira **+59 8 99 687 280**

info@invitroargentina.com



[@invitroargentina](https://www.instagram.com/invitroargentina)
[@invitrouuguay](https://www.instagram.com/invitrouuguay)



Sponsor de la Asociación Braford Argentina

10 Años de Experiencia en Sudamérica



La ganadería vive en nosotros.

Siempre produciendo y evolucionando junto a Buena Esperanza.

Laboratorios: Pilar, BS AS / Resistencia, CHACO.

Marcelo Albornoz +54 (9) 11 6431 7070

Javier Ezcurra +54 (9) 11 5666 7771

Santiago Pereira +59 8 99 687 280

info@invitroargentina.com



@invitroargentina
@invitrouuguay



Sponsor de la Asociación Braford Argentina



LA IMPRONTA SRL

AGRONOMIA PURA



GENOFEED

BIONUTRICIÓN RUMINAL

 3456-417626

 Técnico Andrés Belloti • 345-4070669

 mar_agrosoluciones  Mar Agrosoluciones

 Ruta N°2 - Casi 3 Hermanas • Chajari

MAR
AGROSOLUCIONES



BUENA ESPERANZA 5868 EXPERTO

N° Vaquilla: 09

Trazabilidad: H570

Nombre: Victoria

R.P.: 5868

ABA.: 2814784

Fecha de Nac.: 26/9/2019

Peso Nac.: 28 Kgs

Registro: DEFINITIVO

ADN: 309619 RESULTADO 10 : GENOTIPADO: N° Análisis S 5748

ESTADO: ABIERTA

GENÉTICA	PN	PD	AM	PF	L&C	CE
DEP's	-0,37	10,13	4,57	4,13	9,64	0,25
PRESIÓN	0,72	0,79	0,66	0,01		0,01
RANK	12	7	5	83	2	62

FORME PARTE DE NUESTRO PROGRAMA GENÉTICO. VICTORIA ES DE LA FAMILIA MAS PRODUCTIVA DEL BRAFORD DE LA CABAÑA. YA SIENDO 4TA GENERACIÓN Y DEJANDO CRIAS DE ALTA CALIDAD. PARIENDO LA PRIMERA A LOS DOS AÑOS.

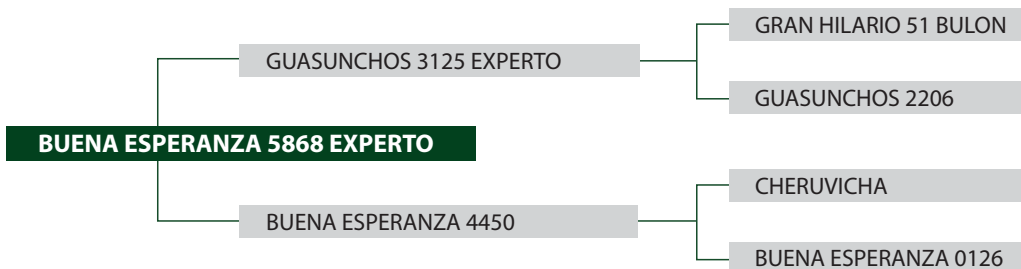

BUENA ESPERANZA 5152

N° Vaquilla: 100

Trazabilidad: T643

R.P.: 5152

ABA.: 2670021

Fecha de Nac.: 25/08/2017

Peso Nac.: 26 Kgs

Registro: AVANZADO

Servicio: Individual N° 111101 TORO BE 4011 ALFONSO

F. Servicio: 10/10/2021 al 31/12/2021

Registro de Cria: DEFINITIVO

GENÉTICA	PN	PD	AM	PF	L&C	CE
DEP's	-0,36	-1,04	2,03	-4,41	1,52	0,86
PRESIÓN	0,68	0,72	0,63	0,74		0,22
RANK	12	97	27	98	83	9

VACA MOCHA, MUY CLASUDA. HIJA DE GAUCHO (PILAGA) QUE VIENE POR LINE NEIMEN XPO POR UNA MADRE BE QUE VIENE POR BULÓN. PREÑADA POR ALFONSO BE 4011 HA EVE.

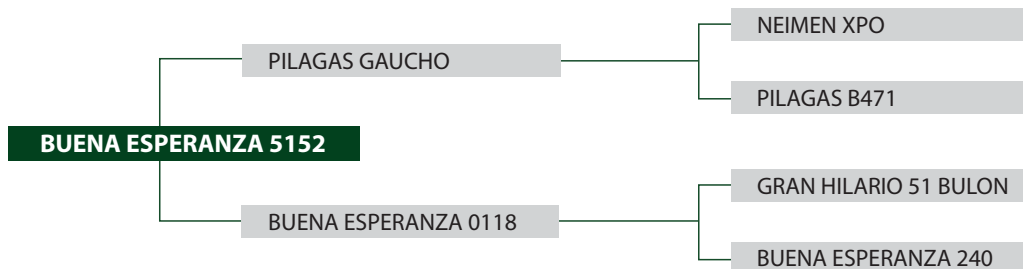

SERVICIO

Nº	TRAZAB.	RP	REG.	MADRE	PADRE	DIENTE	REG. CRIÁ	FECHA	TORO	PRECIO	COMPRADOR
Corral 28 Lote 84											
39	W472	4502	R	BE 3204	Magno	NUEVA	R	15/11/21 a 15/02/22	Padres Plantel BE	_____	_____
40	T636	4996	C	BE 4018	Experto	NUEVA	R	15/11/21 a 15/02/22	Padres Plantel BE	_____	_____
41	S855	5050	A	BE 2064	Magno	NUEVA	A	15/11/21 a 15/02/22	Padres Plantel BE	_____	_____
Corral 77 Lote 85											
42	H864	4006	P	BE 764	BE	NUEVA	C	15/11/21 a 15/02/22	Padres Plantel BE	_____	_____
43	H590	4948	C	BE 3678	Onur	NUEVA	R	03/12/2021	Potente	_____	_____
Corral 78 Lote 86											
44	T639	4968	R	BE 3378	BE D211	NUEVA	R	15/11/21 a 15/02/22	Padres Plantel BE	_____	_____
45	M947	0154	R	BE 9126	BE	MD.ARRIBA	R	15/11/21 a 15/02/22	Padres Plantel BE	_____	_____
Corral 79 Lote 87											
46	H538	4436	R	BE 8268	Magno	NUEVA	A	22/10/2021	Potente	_____	_____
47	H589	4428	R	BE 8268	Magno	NUEVA	R	15/11/21 a 15/02/22	Padres Plantel BE	_____	_____
48	F521	3636	P	BE 9766	Magno	NUEVA	C	03/12/2021	Potente	_____	_____

SERVICIO

Nº	TRAZAB.	RP	REG.	MADRE	PADRE	DIENTE	REG. CRIÁ	FECHA	TORO	PRECIO	COMPRADOR
Corral 80 Lote 88											
49	S932	5056	R	BE 9044	BE	NUEVA	R	15/11/21 a 15/02/22	Padres Plantel BE		
50	M079	5134	C	BE 3118	Magno	MD.ARRIBA	R	15/11/21 a 15/02/22	Padres Plantel BE		
51	L910	758	C	BE 4260	Kachapé	MD.ARRIBA	R	15/11/21 a 15/02/22	Padres Plantel BE		
52	V448	9022	C	BE B861	Ascot Rum	NUEVA	R	15/11/21 a 15/02/22	Padres Plantel BE		
53	V300	3316	C	BE 154	BE	MD.ARRIBA	R	15/11/21 a 15/02/22	Padres Plantel BE		
54	W148	5092	P	BE 2266	BE	NUEVA	C	22/10/2021	Potente		
55	T089	4918	R	BE 3758	BE	NUEVA	R	15/11/21 a 15/02/22	Padres Plantel BE		
56	V844	4334	R	BE 3758	BE	NUEVA	R	15/11/21 a 15/02/22	Padres Plantel BE		
57	W347	5560	R	BE 348	BE	NUEVA	R	15/11/21 a 15/02/22	Padres Plantel BE		
Corral 81 Lote 89											
58	U638	5714	C	BE 3314	BE	NUEVA	R	15/11/21 a 15/02/22	Padres Plantel BE		
59	T072	4896	C	BE 3594	BE	NUEVA	R	15/11/21 a 15/02/22	Padres Plantel BE		
60	V768	5032	R	BE 0134	BE	4D	A	03/12/2021	Cheruvicha		
61	U510	5672	C	BE 4094	BE	NUEVA	R	22/10/2021	Potente		
62	V784	4980	P	BE 2256	BE	NUEVA	C	15/11/21 a 15/02/22	Padres Plantel BE		
63	H596	4826	C	BE 038	BE	NUEVA	R	15/11/21 a 15/02/22	Padres Plantel BE		

SERVICIO

N°	TRAZAB.	RP	REG.	MADRE	PADRE	DIENTE	REG. CRIAR	FECHA	TORO	PRECIO	COMPRADOR
Corral 82 Lote 90											
64	T489	3396	R	BE 9916	Magno	NUEVA	R	15/11/21 a 15/02/22	Padres Plantel BE		
65	U551	5398	BO	BE	BE	NUEVA	C	15/11/21 a 15/02/22	Padres Plantel BE		
66	H819	5076	R	BE 9478	BE	NUEVA	A	03/12/2021	Potente		
67	Q830	3994	P	BE 714	BE	NUEVA	C	15/11/21 a 15/02/22	Padres Plantel BE		
68	U516	5376	C	BE 3558	Pirata	NUEVA	R	15/11/21 a 15/02/22	Padres Plantel BE		
69	T612	5526	C	BE 1186	BE	NUEVA	R	15/11/21 a 15/02/22	Padres Plantel BE		
70	V306	5264	P	BE 9456	BE	NUEVA	C	15/11/21 a 15/02/22	Padres Plantel BE		
71	U514	5494	C	BE 3250	BE	NUEVA	R	22/10/2021	Potente		
72	T642	4974	A	BE 4032	Experto	NUEVA	A	15/11/21 a 15/02/22	Padres Plantel BE		
73	M994	0138	C	BE 6616	BE	MD.ARRIBA	R	15/11/21 a 15/02/22	Padres Plantel BE		
Corral 83 Lote 91											
74	L960	D172	C	Piqueno	Graphite	MD.ARRIBA	R	22/10/2021	Potente		
75	T093	4908	R	BE D216	BE	NUEVA	A	22/10/2021	Potente		
76	V807	4332	P	BE A008	BE	MD.ARRIBA	C	15/11/21 a 15/02/22	Padres Plantel BE		
77	U641	5396	BO	BE	BE	NUEVA	C	15/11/21 a 15/02/22	Padres Plantel BE		
78	N086	3240	C	BE 6601	BE	MD.ARRIBA	R	15/11/21 a 15/02/22	Padres Plantel BE		
79	W164	4664	R	BE 3128	BE	NUEVA	A	15/11/21 a 15/02/22	Padres Plantel BE		
80	V780	4868	A	BE 3524	Onur	NUEVA	A	15/11/21 a 15/02/22	Padres Plantel BE		

SERVICIO

Nº	TRAZAB.	RP	REG.	MADRE	PADRE	DIENTE	REG. CRIÁ	FECHA	TORO	PRECIO	COMPRADOR
Corral 84 Lote 92											
81	T602	5350	C	BE 9034	BE	NUEVA	R	15/11/21 a 15/02/22	Padres Plantel BE		
82	H597	4536	P	BE 2270	Guaycurú	NUEVA	C	15/11/21 a 15/02/22	Padres Plantel BE		
83	R989	4824	R	BE 9022	BE	NUEVA	R	15/11/21 a 15/02/22	Padres Plantel BE		
84	U525	5620	C	BE 3746	BE	NUEVA	R	27/11/2021	Matildo		
85	U636	5694	BO	BE 4330	BE	NUEVA	C	15/11/21 a 15/02/22	Padres Plantel BE		
86	U567	5588	R	BE 9146	BE	NUEVA	A	22/10/2021	Potente		
Corral 85 Lote 93											
87	W171	4810	R	BE 9010	BE	MD.ARRIBA	R	15/11/21 a 15/02/22	Padres Plantel BE		
88	T617	5594	R	BE D136	BE	NUEVA	A	22/10/2021	Potente		
89	T637	5318	C	BE D24	BE	NUEVA	R	15/11/21 a 15/02/22	Padres Plantel BE		
90	U596	5498	C	BE 3716	BE	NUEVA	R	03/12/2021	Potente		
91	T614	08034	BO	BE	BE	NUEVA	C	15/11/21 a 15/02/22	Padres Plantel BE		
92	U532	5616	C	BE 4376	BE	NUEVA	R	22/10/2021	Potente		
Corral 86 Lote 94											
93	P009	3632	R	BE 9530	BE	MD.ARRIBA	R	15/11/21 a 15/02/22	Padres Plantel BE		
94	V843	3570	R	BE A248	Magno	MD.ARRIBA	C	15/11/21 a 15/02/22	Padres Plantel BE		
95	G258	3558	P	BE E700	Champaquí	MD.ARRIBA	C	15/11/21 a 15/02/22	Padres Plantel BE		



MAPFRE



ZURICH



Allianz



HOLANDO
— SEGUROS —

Mercantil andina



seguros



TRIUNFO
SEGUROS

ORLANDO MUCHIUTTI SEGURO... SEGUROS!



Seguro técnico para sus herramientas, incendio total y parcial.
Responsabilidad civil en función del trabajo.
Póliza Rural: Seguro de incendio para su establecimiento cubriendo
responsabilidad civil de su ganado ante siniestro en la calle.

Avda. Belgrano y Estrada - Chajarí
Tel: (03456) 422548 - Whatsapp: +54 345 528-8285



GALENO
ART



ASOCIART



GALENO
SALUD



SU MASSEY ESTÁ MUY CERCA

EN FELICIANO:

Gabriel Percara

 **03458 15456700**

 **Almafuerte 5609 - Paraná, Entre Ríos**

 **0343 - 4366737**

 **3435 325657**



**ESTANCIA
BUENA
ESPERANZA**
DESDE 1878

www.estanciabuenaesperanza.com

Contacto:  Cel: (03458) 15412353/15409272

Seguinos en nuestras redes sociales

